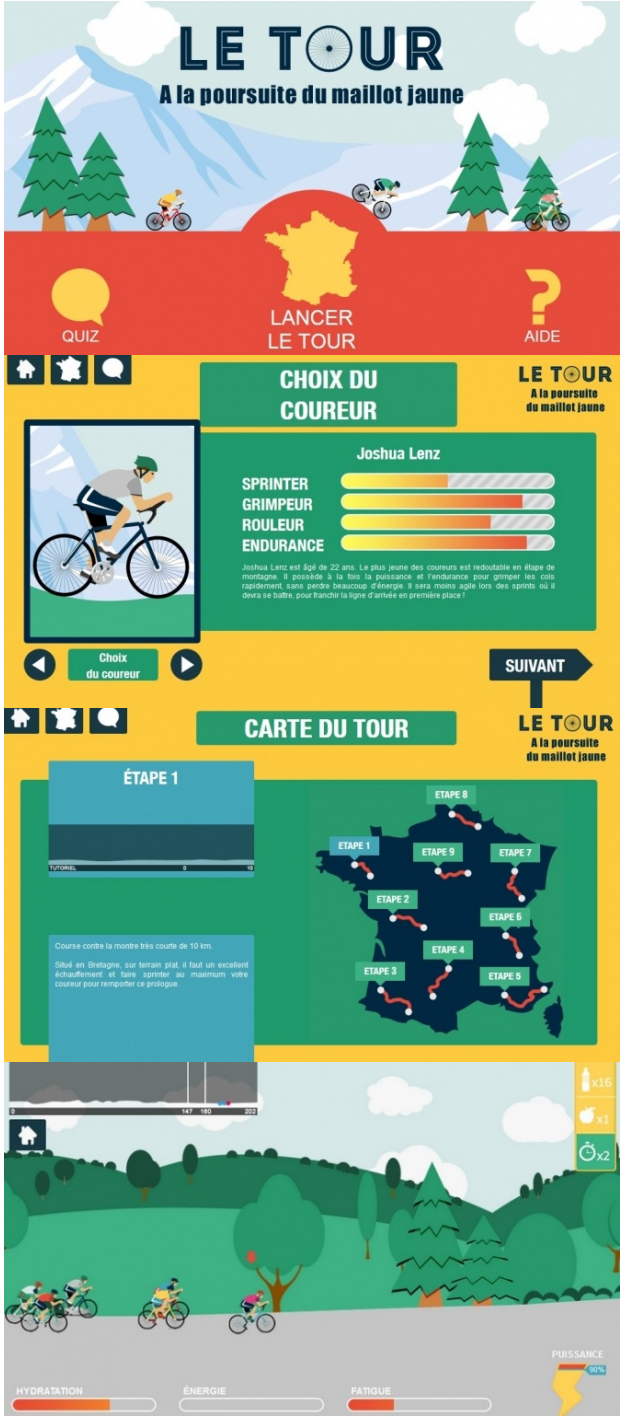
LE TOUR
A la poursuite du maillot jaune
QUIZ
LANCER LE TOUR
AIDE
CHOIX DU COUREUR
LE TOUR
A la poursuite du maillot jaune
Joshua Lenz
SPRINTER
GRIMPEUR
ROULEUR
ENDURANCE
Joshua Lenz est âgé de 22 ans. Le plus jeune des coureurs est redoutable en étape de montagne. Il possède à la fois la puissance et l'endurance pour grimper les cols rapidement, sans perdre beaucoup d'énergie. Il sera moins agile lors des sprints où il devra se battre, pour franchir la ligne d'arrivée en première place !
Choix du coureur
SUIVANT
CARTE DU TOUR
LE TOUR
A la poursuite du maillot jaune
ÉTAPE 1
TUTORIEL
9
10
ETAPE 8
ETAPE 1
ETAPE 9
ETAPE 7
ETAPE 2
ETAPE 6
ETAPE 4
ETAPE 3
ETAPE 5
Course contre la montre très courte de 10 km.
Situé en Bretagne, sur terrain plat, il faut un excellent échauffement et faire sprinter au maximum votre coureur pour remporter ce prologue.
0
147
180
202
x16
x1
x2
PUISSANCE
90%
HYDRATATION
ÉNERGIE
FATIGUE